MYKE

ヤマチコーポレーション

舗装材の温かみとスマートさを兼ね備えた、環境にも配慮したナチュラルファサード

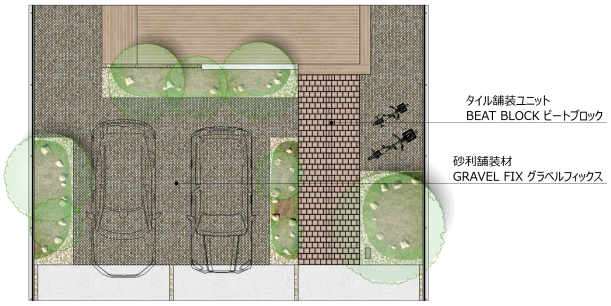

説明文

【デザイン説明】

砂利舗装には、ハニカム構造のマス目に砂利を充填して地盤を安定させる「グラベルフィックス」を採用。
車両の走行性と歩行時の快適性・安全性を両立し、砂利の流出を防止。
環境への配慮も備えた、高機能・高強度の舗装材です。

アプローチ部分は、機能性とデザイン性に優れたタイル舗装材「ビートブロック」を使用。
木目調のセラミックタイル「オークウッデン」で統一し、ナチュラルな印象に仕上げています。
植栽スペースとの組み合わせによって、視覚的・構造的に緩衝帯を形成し、
温かみと安定感のあるファサード空間を演出します。

https://www.youtube.com/watch?v=vA0M_Ndq0h8

タイル舗装ユニット　ビートブロック　https://www.yyy-yamachi.com/myke/brand/beatblock/

砂利舗装材　https://www.yyy-yamachi.com/myke/brand/gravelfix/

天然芝舗装材　https://www.yyy-yamachi.com/myke/brand/grassfix-ecoplus/

※表示金額には消費税・工事費・配送費は含まれていません。また、地域により商品価格が異なる場合があります。予めご了承ください。