LIXIL

防犯性にも配慮しながら 影と光で演出する上質なライティング空間。

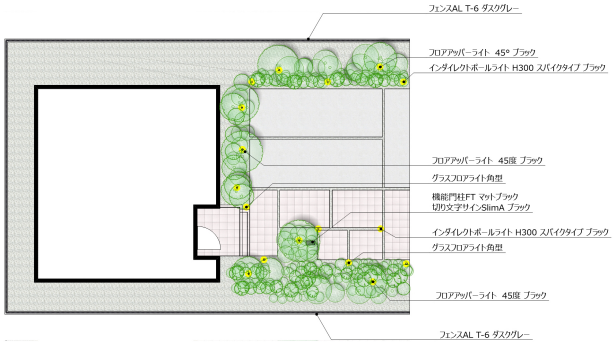

説明文

【デザイン説明】

ただ明るくするだけではなく、影や光で様々な表情を演出するライティング空間。

デザインやひかり方でお庭にいろどりを与えます。

ライティングする事で防犯性もさることながら、昼間とは違った表情を楽しむ事ができます。

ライティングでワンランク上の上質な空間を提供します。

【使用商品】

エクステリアライト美彩

フロアアッパーライトFLP-G2型

インダイレクトポールライトH300スパイクタイプ ブラック

グラスフロアライト角

機能門柱FT ブラック

切り文字サインSlimA ブラック

フェンスAL T-6 ダスクグレー

※表示金額には消費税・工事費・配送費は含まれていません。また、地域により商品価格が異なる場合があります。予めご了承ください。