マチダコーポレーション

タイルで統一したセミクローズデザイン

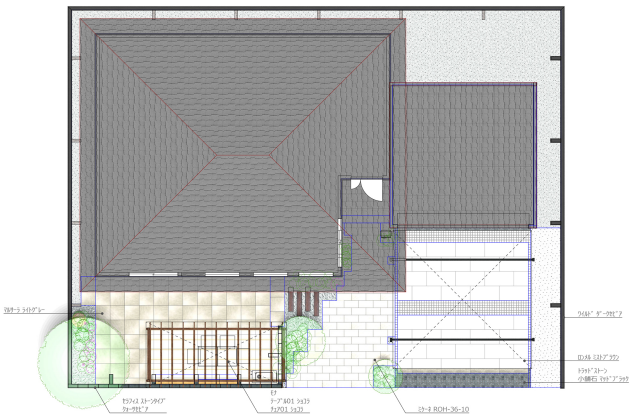

説明文

タイル素材をコンセプトに設計しました。

駐車場には20mm厚の大判タイル、ロンメルを使用する事でデザイン性と耐久性両方を兼ね備えさせました。

道路面には高めにブロックを積む事で、視線を遮りプライベートな空間を確保するよう考えました。

また控壁にも同じセラフィスを使い、木材と合わせる事で物置やベンチとして使えるように考え、控壁を有効活用できるよう設計しました。

「使用商品」

・組積材

ワイルド　ダークセピア

セラフィス ストーンタイプ　クォーツセピア

・舗装材

トラッドストーン小舗石/基本　マットブラック

ロンメル12060/6060　ミストブラウン (TZ-795U/UF)

ミケーネ6030/3030　ROH-36-10

マルサーラ6060/6030　ライトグレー

・ガーデンファニチャー

モナ　テーブル01　ショコラ

チェア01　　ショコラ

※表示金額には消費税・工事費・配送費は含まれていません。また、地域により商品価格が異なる場合があります。予めご了承ください。