三協アルミ

【X.スタイル（クロス.スタイル）】多機能でスッキリ美しいアプローチ

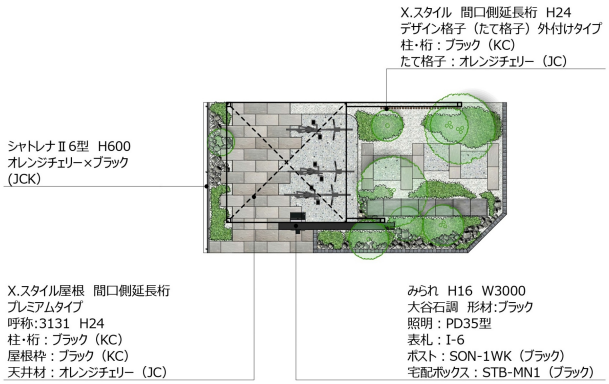

説明文

【デザイン紹介】

スペースに余裕のない空間でも、X.スタイルを設置する事で、様々な機能を持たせ、一体感のあるすっきりしたファサードを計画できます。

ミニマムな建物に呼応したブラックのフレームとみられの門袖が水平ラインを強調し高級感を演出しています。

玄関前にはルーフをかける事で雨の日も安心。傘を開閉したり、郵便物や宅配で届いた荷物を濡れずに取り出す事ができます。また、駐輪スペースを兼ねる事で空間を効率的に活用しました。

X.スタイル間口延長桁にデザイン格子を組み合わせる事で、ファサードのアクセントになりつつ、窓を自然に目隠ししています。隣地境界側のフェンスにも縦ライン同カラーのシャトレナⅡ6型を合わせ統一感を出しました。

【使用商品】

・X.スタイル屋根　間口側延長桁
プレミアムタイプ
呼称：3131 H24
柱・桁：ブラック（KC）
屋根枠：ブラック（KC）
天井材：オレンジチェリー（JC）

・X.スタイル　デザイン格子（たて格子）外付けタイプ
柱・桁：ブラック（KC）
たて格子：オレンジチェリー（JC）

・みられ　H16 W3000
大谷石調　形材：ブラック
照明：PD35型
表札：I-6
ポスト：SON-1WK（ブラック）
宅配ボックス：STB-MN1（ブラック）

・シャトレナⅡ6型　H600
オレンジチェリー×ブラック（JCK）

▼「X.スタイル」の詳細は商品紹介サイトや動画をご確認ください。

商品紹介サイト　：　https://alumi.st-grp.co.jp/products/xstyle/

商品紹介動画↓

https://www.youtube.com/watch?v=6bn5lNpwRzc