LIXIL

縦格子と屋根で作る、奥行感のあるファサード空間

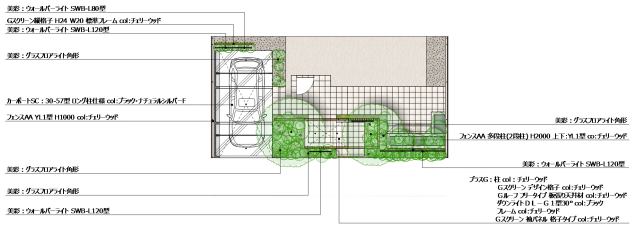

説明文

【デザイン説明】

プラスG 袖パネルと変化をつけながら格子をレイアウトすることで目隠し効果と奥行をプラス。

部分的に配した天井材と相まって軽やかな印象のファサードに。

縦格子の目隠しで道路からの視線をカット。

屋根にはダウンライトを設置して夜でも明るく安心安全。

雨の日でも濡れずに郵便物を取り込め、訪問者にも配慮した屋根を設置。

チェリーウッド色を使う事でナチュラルな印象を与えてくれます。

ポスト、サイン、インターホンが一カ所に集約させたスッキリデザイン。

デザイン性、使い勝手に配慮したファサード空間です。

カーポートSCにもダウンライトを設置し、夜間の駐車も安心して行えます。

美彩の照明を使って樹木やフェンスを照らせば安心で高級感溢れる空間に。

【使用商品】

プラスG：柱 col：チェリーウッド

Ｇスクリーン デザイン格子 col:チェリーウッド

Ｇルーフ フリータイプ 板張り天井材 col:チェリーウッド

ダウンライトＤＬ－Ｇ１型30° col:ブラック

フレーム col:チェリーウッド

Ｇスクリーン 袖パネル 格子タイプ col:チェリーウッド

Gスクリーン縦格子 H24 W20 標準フレーム col:チェリーウッド

エクスポスト ＦＳ前入れ前出し col:ブラック

切文字サインD(小) col:前ステンレス・後ステンレス

LEDフットライト(表札用ベース材照明)

カーポートSC：30-57型 ロング柱仕様 col:ブラック・ナチュラルシルバーF

フェンスAA YL1型 H1000 col:チェリーウッド

フェンスAA 多段柱(2段柱) H2000 上下:YL1型 co:チェリーウッド

美彩：グラスフロアライト角形

美彩：ウォールバーライト SWB-L120型

美彩：ウォールバーライト SWB-L80型

美彩：スパイクスポットライト SSP-G2 15°

【プラン説明動画】

https://www.youtube.com/watch?v=rnulB5dJJIc

【プラン番号】

APENEN02

※表示金額には消費税・工事費・配送費は含まれていません。また、地域により商品価格が異なる場合があります。予めご了承ください。