RIK リック

控壁を一体化して、門柱デザインの一部に！

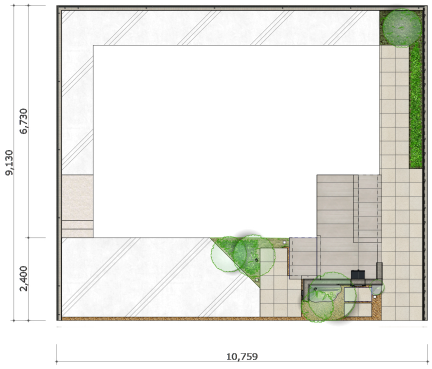

説明文

【デザインの説明】
門塀に必要な控壁をデザインとして見せることで、安全性もデザイン性も満足できるオープンファサードができました。
サインやインターホンは、あえて正面ではなく目立ちにくい場所に。
ポストと宅配ボックスは正面に据えて、取り出しやすさを優先しました。

※表示金額には消費税・工事費・配送費は含まれていません。また、地域により商品価格が異なる場合があります。予めご了承ください。