RIK リック

ブラックコーデでクールなモノトーンのシンプルモダンファサード

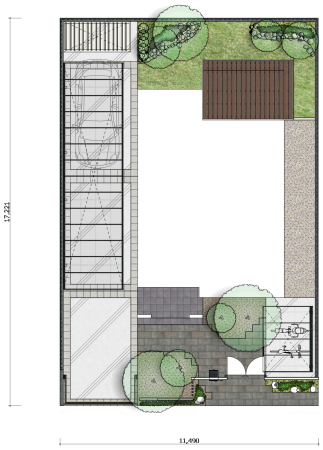

説明文

【デザイン説明】

モノトーンカラーで全体を統一したシンプルモダンファサードです。
門柱は塗装壁と化粧ブロックを使うことで、まとまりがありながら存在感を演出しました。
アプローチは、色ムラがある300×600の舗装材を使用し、ブラック色がクールな印象を与えます。
殺風景になりがちな駐車場は、インターロッキングブロックを使い、個性的な空間に仕上げました。

※表示金額には消費税・工事費・配送費は含まれていません。また、地域により商品価格が異なる場合があります。予めご了承ください。