RIK リック

緑化ブロックや山採り樹木が軽やかな印象を与えるシンプルモダンファサード

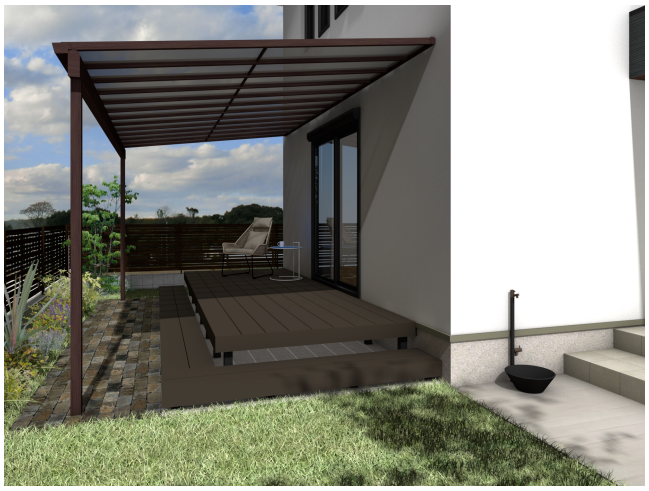

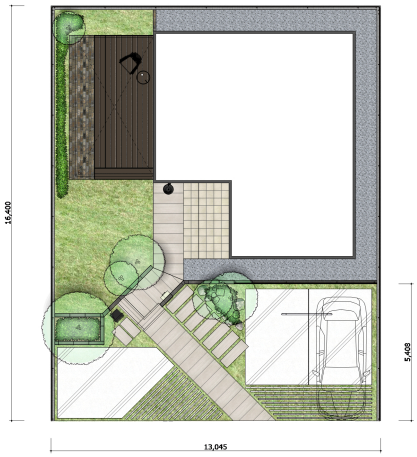

説明文

【デザイン説明】

モノトーンの住宅デザインに合わせたカラーコーディネートの
花壇の植栽、山採り樹木の映える、シンプルモダンファサードです。
駐車場は単調にならないよう緑化ブロックを使用し軽やかな印象を与えます。
アプローチステップにはスギ板の表情を再現したコンクリート舗装材をつばが出るように
施工して奥行き感や個性を演出。玄関に続くアプローチの角度を斜めにすることで
視線を逸らしてプライバシーを確保しています。