RIK リック

ドライガーデンとテラスで楽しむアジアンリゾートスタイル

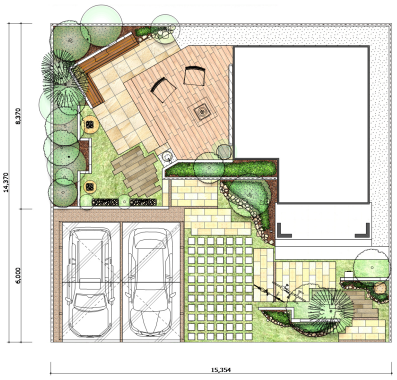

説明文

【デザイン説明】

門塀にはトロピカルストーンをアクセントに使用し、足元にはドライ系の植栽を合わせてアジアンリゾートテイストに。
アプローチは、石材とコンクリート枕木を組み合わせて遊び心をプラスしています。
塀とスクリーンブロック高さに変化をつけて、アクセントにガビオンを配置してプライベートガーデンを演出しています。
テラスにはバイオエタノールの暖炉を配置し、炎の揺らぎを見ながらゆったりとした時間を過ごし
おうちでリゾート気分を味わえるような空間です。