YKK AP

STAY HOME GARDEN ～LIVING ～

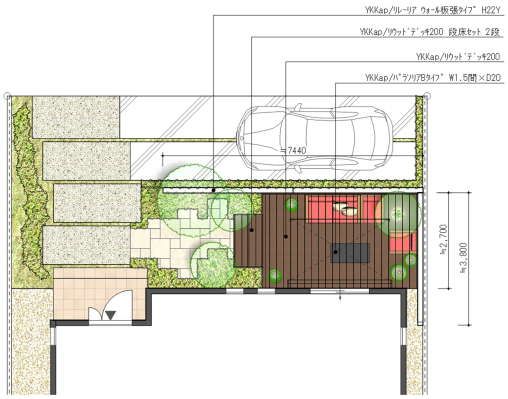

説明文

【デザイン説明】
大人のための色気のあるアウトドアリビング。
板張りタイプのスクリーンでしっかりプライベート区間を確保。
居心地のいいファニチャーと日除けがあれば、時間を忘れてゆっくりと語り合える第２のリビングに。
ヨーロピアンな建物テイストに合わせたソファの赤と小物のアクセントが大人の空間を演出します。

【使用商品】
■デッキ
・リウッドデッキ200
Sタイプ　2.5間9尺　本体色：レッドブラウン色　束柱色：カームブラック色
・リウッド200段床セット
片側面タイプ　奥行5尺用　2段タイプ　本体色：レッドブラウン色　束柱色：カームブラック色

■目かくし
・リレーリアウォール板張りタイプ
連結タイプ：7280*2170　本体・笠木色：バニラウォールナット色　柱色：プラチナステン色
単体タイプ：3640*2170　本体・笠木色：バニラウォールナット色　柱色：プラチナステン色

■日よけ
・パラソリアB
1.5間　D20　手動式　本体ｶ色：ホワイト色　テント生地：防汚テント　テントカラー：304

YKK AP商品参考価格合計：¥3,398,600(税別)

※表示金額には消費税・工事費・配送費は含まれていません。また、地域により商品価格が異なる場合があります。予めご了承ください。