LIXIL

デザインスタイル｜暗めな外壁を活かして味わいのある木目を引き立たせたオープンプラン。

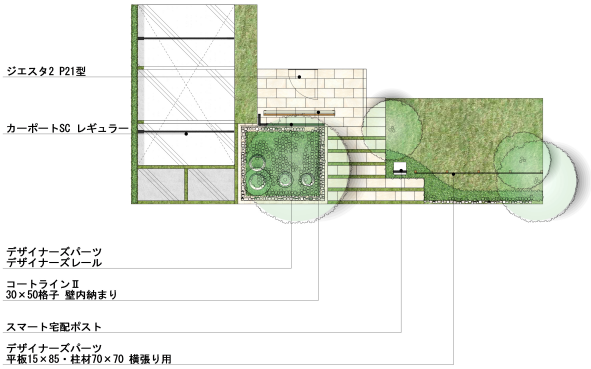

説明文

【スタイル説明】
Design Style｜PLAIN STYLE
自然体で優しさがあふれる生活を愛する方へ心地よい素材感を活かしたぬくもりが感じられるナチュラルなスタイル。

【コーディネート説明】
やすらぎとあたたかみを感じさせる木の持つ魅力で時代を超えて愛される普遍的で自然体なコーディネートです。

【デザイン説明】
落ち着いたトーンの外壁に、ブラックの差し色を効果的に使い全体を引き締め、
味わいのある木目を引き立たせた、ナチュラルなコーディネートです。

【おすすめサイト】
LIXILが提案するエクステリアプランのプレゼン提案支援データを特設ウェブサイトで提供しています。
パースの元になる建物付きCADデータや、コーディネート・レシピも提供していますので、是非、ご活用ください。
特設ウェブサイトURL https://www.lixil.rikcad.jp

【プラン番号】
DSPLNC05

特設ウェブサイトURL https://www.lixil.rikcad.jp/designstyle/plainstyle/dsplnc05/
※特設ウェブサイト内の本プランの詳細ページが開きます。

【キーワード】
トータルデザイン、ファサード、門周り（門まわり）・アプローチ、カースペース、バルコニー・屋上、ナチュラル・カントリー、オープンスタイル

【コーディネート商品】
玄関ドア：ジエスタ2／P21型／カラー：チェリーウッド
窓サッシ：サーモスL／FIX窓 スクエアサイズ／カラー：ブラック
意匠建材：コートライン II ／30×50格子／壁内納まり／カラー：チェリーウッド

ポスト・機能門柱：スマート宅配ポスト／ファンクション仕様／カラー：ホワイト＋ブラック
意匠建材：デザイナーズパーツ／平板／15×85／カラー：チェリーウッド
意匠建材：デザイナーズパーツ／柱材／70×70横張り用／カラー：チェリーウッド
意匠建材：デザイナーズパーツ／デザイナーズレール／H08／カラー：ブラック（エンボス調）
カーポート：カーポートSC レギュラー／カラー：柱・梁：ブラック 屋根材：ナチュラルシルバーF

※表示金額には消費税・工事費・配送費は含まれていません。また、地域により商品価格が異なる場合があります。予めご了承ください。