EXISLAND（エクシス）

和風プライベートガーデン

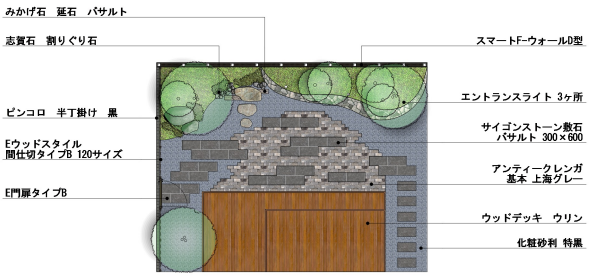

説明文

【デザイン説明】
自然な風合いと素朴な木の温かみを感じる「ウリン」は、世界最強・最硬の天然木。ウッドデッキに最適です。
また天然の無垢材のため、経年による変化できれいな赤褐色から美しいシルバーグレーへの変化を楽しむことができます。
床に敷き詰めた「アンティークレンガ基本上海グレー」「サイゴンストーン敷石バサルト」が時を経た深いあじわいと
風格ある表情を引き立ててくれます。目隠しにはデザイン性のある「スマートF-ウォールD型」を使用し、
外部からの視線を気にせず過ごせる和風のプライベート空間をデザインしました。

【使用商品】
ウリン、スマートF-ウォールD型、Eウッドスタイル/間仕切タイプB/120サイズ、E門扉タイプB、エントランスライト
アンティークレンガ/基本上海グレー、サイゴンストーン/敷石/バサルト300×600、みかげ石/延石/バサルトピンコロ/半丁掛/黒、志賀石/割りぐり石、化粧砂利/特黒

※表示金額には消費税・工事費・配送費は含まれていません。また、地域により商品価格が異なる場合があります。予めご了承ください。