タカショー

マットダークグレーのフレームで迎え入れるモダンなファサード

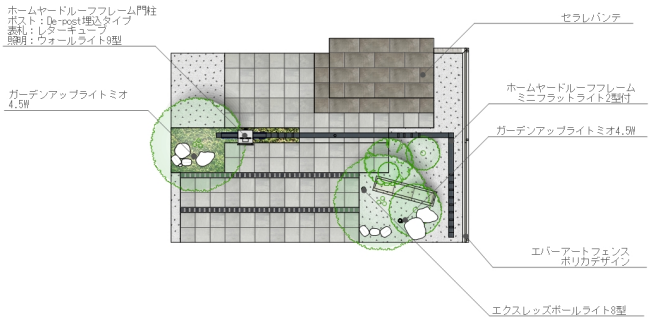

説明文

マットダークグレーを使用したホームヤードルーフフレームはモダンでシックな印象を与えます。
また玄関まわりにライトを使用することで家族やゲストを迎え入れる雰囲気のあるファサードになります。

【使用商品】
ホームヤードルーフフレーム
ミニフラットライト2型
De-post埋込タイプ
レターキューブ
ウォールライト9型
ガーデンアップライトミオ4.5w
エバーアートフェンスポリカデザイン
エクスレッズポールライト8型

※仕様、デザイン等を予告なく変更することがありますのでご了承ください。
※掲載のプランはイメージになります。ご使用の際はお近くの弊社積算課へお問い合わせの上、必ずお見積もりをお願いいたします。積算課お問い合わせ先はこちら

※表示金額には消費税・工事費・配送費は含まれていません。また、地域により商品価格が異なる場合があります。予めご了承ください。