四国化成建材

エクサク Plan21（和風・アジアン）

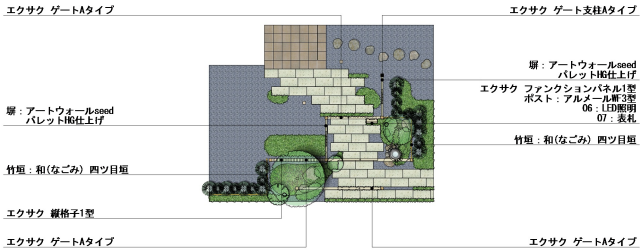

説明文

【デザイン説明】
明るい木調カラー＋ステンカラーのゲートを連続して立体的に構成したプラン。
適度な開放感と目隠し効果が得られる縦格子と、塗り壁で仕上げられた塀を組み合わせて、
玄関前のプライバシーを確保するとともに和風のファサードを演出しています。