三協アルミ

アウトドアリビングを優雅に楽しむ（レボリュー）

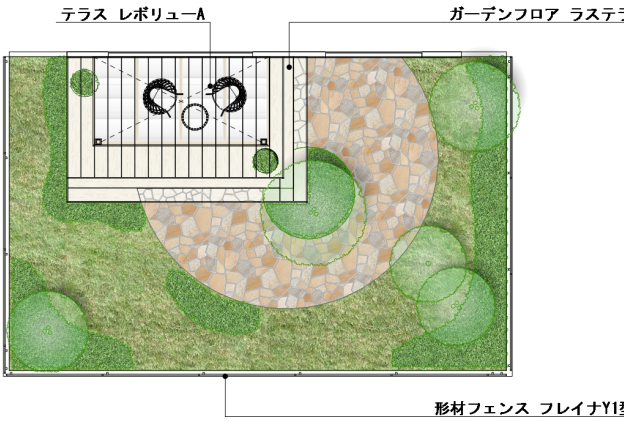

説明文

【デザイン紹介】
ガーデンフロア「ラステラ」とテラス屋根「レボリューA」を組合わせて、アウトドアリビングとしてゆったりくつろげる空間のご提案です。
明るいホワイトデッキに草花が映えるエレガントなガーデンで、丹精こめて育てた花々を見ながらゆったりとティータイム。
我が家で過ごす時間が一番くつろげる、贅沢な時間ですね。

【使用商品】
・テラス　レボリューＡ
・ガーデンフロア　ラステラ
・形材フェンス　フレイナ　Ｙ１型