三協アルミ

重厚感あるヨーロピアンティストの住宅に合うクローズ外構プラン

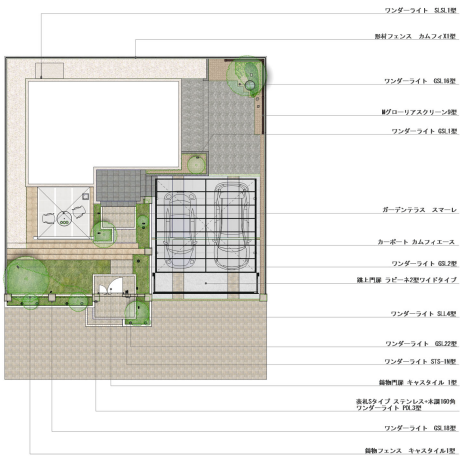

説明文

【デザイン紹介】
ヨーロピアンテイストに合う鋳物デザインのキャスタイル１型門扉・フェンスでクローズ外構で有りながらも、透け間のある閉鎖的でない空間をつくります。落ち着きのある建物にガーデンテラス「スマーレ」のホワイトカラーがモダンな雰囲気を演出。夜はファサード廻りの植栽や門柱・門袖を光で効果的に演出し、より存在感を際立て住まいの価値を高めます。

【使用商品】
・鋳物門扉 キャスタイル１型
・鋳物フェンス キャスタイル１型
・形材フェンス カムフィＸ１型
・ファサードエクステリア M.グローリア スクリーン９型
・跳上門扉 ラビーネ２型ワイドタイプ
・カーポート カムフィエース
・ガーデンテラス スマーレ
・ワンダーライト ＧＳＬ１型
・ワンダーライト ＧＳＬ２型
・ワンダーライト ＧＳＬ１８型
・ワンダーライト ＧＳＬ２２型
・ワンダーライト ＧＳＬ１６型
・ワンダーライト ＰＤＬ３型
・ワンダーライト ＳＬＳＬ１型
・ワンダーライト ＳＬＬ４型
・ワンダーライト ＳＴＳ-１Ｎ型