RIK リック

潮騒と “ASOBIBASE” でトキメキライフ

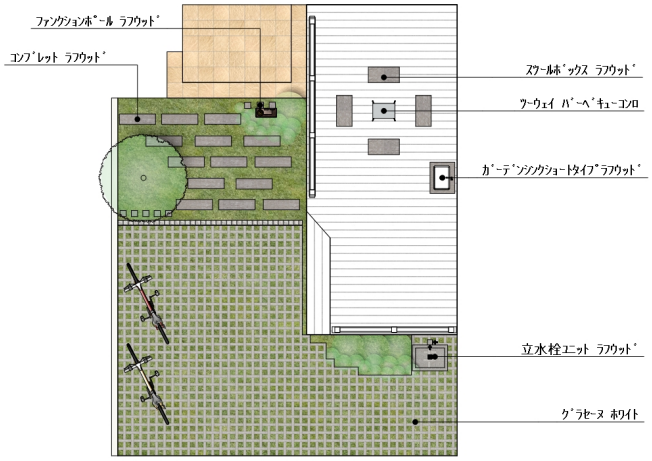

説明文

みんなの遊び基地　ASOBIBASE（アソビベース） 海が臨める小高い丘の自宅にこしらえた。
すべての部屋から一年中海が眺められるのどかな環境がお気に入り。
仕事はフレックスで、週に一度オフィスに出向けばいいので、書斎の環境は仕事のクオリティと直結する。
陽気のいい日にはパーゴラを組み込んだホワイトウッドデッキから朝日を眺めて一日をスタートさせる。
ホワイトウッドデッキに合せて、エイジングされた木の質感にこだわった自然素材風コンクリート製アイテム「ラフウッド」で
スツールボックスやガーデンシンクを揃えてみんなが集まるコージーコーナーをしつらえた。
ドイツ製ポストをあしらったファンクションポールや列柱、飛び石風床材そして立水栓ユニットも「ラフウッド」でコーディネート。
パーキングスペースは緑化舗装材「グラセーヌ」でグリーンを確保しながらハーブも散りばめた。
葉を踏むとリンゴのような香りがたつローマンカモミールに癒されながらの自家製ハーブティーに友達もすいよせられる。
キャットニップのマタタビと似たミントの芳香にはご近所の猫まで集まって・・・生活空間を自由に設計したい。

【使用製品】
ガーデンシンク　ショートタイプ　　ラフウッド
立水栓ユニット ラフウッド
コンブレット ラフウッド
ファンクションポール ラフウッド
スツールボックス　ラフウッド＋ツーウェイ バーベキューコンロ
※ラフウッドは全てラフホワイト（ＲＷＨ）
グラセーヌ　ホワイト

※表示金額には消費税・工事費・配送費は含まれていません。また、地域により商品価格が異なる場合があります。予めご了承ください。