三協アルミ

Plan-C 空間を優しく仕切るナチュラルモダン

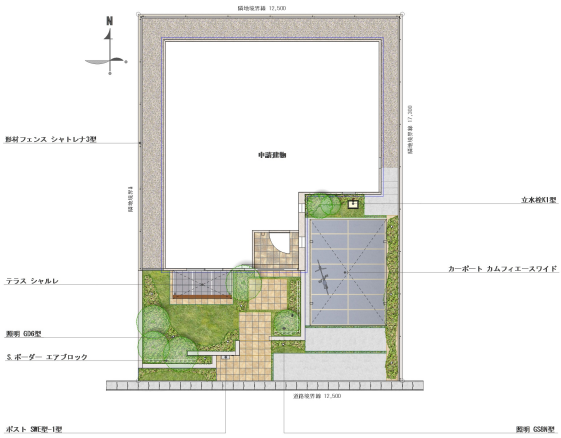

説明文

【デザインの説明】

・コンセプト
白を基調としたシンプルな建物を建てられた、ミニマムモダンなスタイルを好むお客様へ向けたエクステリアデザインです。
シンプルモダンな「新商品フェンス・Sボーダー、エアブロック」を門廻りに採用し開放感を大切にしながら優しく空間を仕切っています。
玄関ドアに合わせてテラス屋根やポスト、
塗り壁に入れたアクセンティアの装飾材にウッド色のチョコメイプルを採用し全体のバランスをとっています。

・ポイント
門周りが玄関ドア正面に来ない様、アプローチやステップは植栽帯を挟み、クランク状にレイアウトしています。
高さの違う植栽帯が、門まわりにリズム感と華やかさをプラス。
階段も多いので少し多めの照明で安全を確保しつつ夜の情景を演出しています。

【使用商品】

・Ｓ．ボーダー　air block
・カーポート　カムフィエースワイド
・テラス　シャルレ
・形材フェンス　シャトレナ３型
・ポスト　ＳＷＥ－１型
・照明　ＧＤ６Ｎ型
　　ＧＳ８Ｎ型
・表札（ステンレス＋木調）　ＳＴＬ－Ｍ１１
・立水栓　Ｋ１型