三協アルミ

Plan-A 高級感漂うクローズドプラン

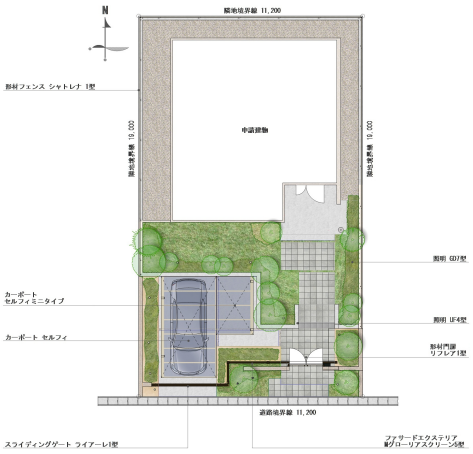

説明文

【デザインの説明】

・コンセプト
道路から敷地内が見えないよう高さのある壁やスクリーンを配したハイクローズドプランですが、
縦格子により透け感のあるプランに仕上げています。
駐車所のゲートはグッドデザイン賞も受賞しているスライディングゲート「ライアーレ」を採用。
更に門まわりへと高さを揃えたMグローリアのフレームとスクリーンで連続性を持たせています。
門扉は高級感のあるリフレア1型でコーディネートしています。

・ポイント
道路と敷地の高低差がありますが、あえて門まわりの床はステップ１段の高さで計画。
駐車場からアプローチへのアクセスの良さと、門を入った時の立体感を大切にしています。
ステップが多くなるので照明も適所に配置し夜も見応えのあるものになっています。

【使用商品】
・形材門扉　リフレア１型
・ファサードエクステリア　Ｍ．グローリア
　　・スクリーン５型
　　・ファサードフレーム
・スライディングゲート　ライアーレ１型
・カーポート　セルフィ
・カーポート　セルフィミニタイプ
・形材フェンス　シャトレナ１型
・ポスト　ＳＫＵ－１型
・照明　ＧＤ７型
　　ＵＦ４型