東洋工業

優しく温かみのある素材を生かしたファサード

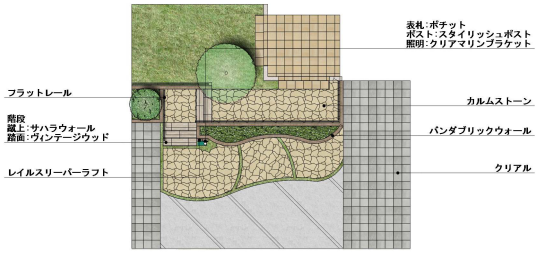

説明文

【デザイン説明】
乱形の自然石を思わせる「カルムストーン」と使い古された天然木をコンクリートで再現した「ヴィンテージウッド」をアプローチに使用しました。
「ヴィンテージウッド」の側面にもテクスチャーが施されているので、段差での使用も可能です。
また、どちらのテクスチャーも自然な質感で、門柱の「レイルスリーパーラフト」との相性も良く、温かみのある空間を創り出します。
花壇にはレンガの表情をコンクリートで再現した「バンダブリックウォール」を使用し、さらに自然な風合いをプラスします。
玄関までのアプローチにはフラットレールを設置し、安全面だけでなくナチュラルな中にもすっきりとした印象を与える役割をしています。

【使用商品】
バンダブリックウォール/バンダアンバー、カルムストーン/カルムベージュ、クリアル/ハスキー
サハラウォール/ホワイト、ヴィンテージウッド/ヴィンテホワイト、フラットレール
レイルスリーパーラフト/カラー:オールド、スタイリッシュポスト/カラー:グリーン、ポチット/カラー:カスタード

※表示金額には消費税・工事費・配送費は含まれていません。また、地域により商品価格が異なる場合があります。予めご了承ください。