LIXIL

カースペースにとどまらない、暮らしの可能性を広げる新空間

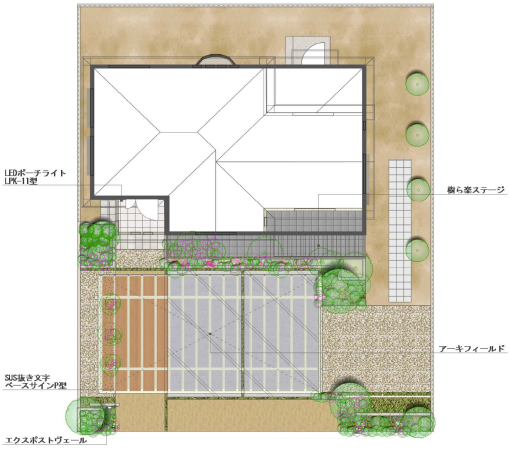

説明文

【デザインの説明】
カースペースとしてだけでなく、アプローチ、玄関、テラスまでを一つの空間にする
新発想のカーポート「アーキフィールド」を採用しました。美しいデザインにこだわった屋根とサイドパネルが、
まるで部屋の中にいるような贅沢な空間を創出。友人を招いてのアウトドアリビングや
子どもたちのプレイスペースなど、単に車を止めるだけでない自由な使い方が可能です。

【使用商品】
カーポート：アーキフィールド 90-50
ポスト：エクスポスト ヴェール ピュアホワイト
サイン：SUS抜き文字 ベースサイン P型 クリエラスク

※一部終息品または色の廃番が含まれています。詳しくは商品カタログをご確認ください。

※表示金額には消費税・工事費・配送費は含まれていません。また、地域により商品価格が異なる場合があります。予めご了承ください。