三協アルミ

Plan-A モダンコンテンポラリー

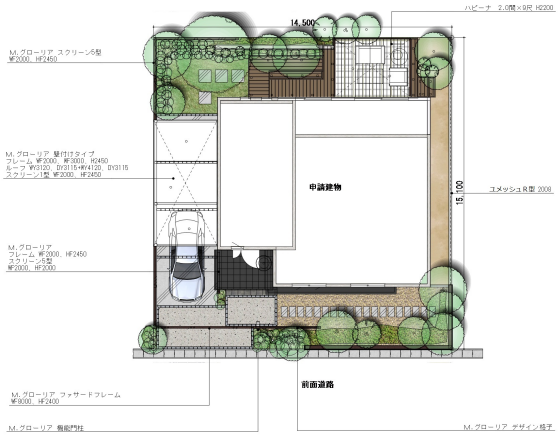

説明文

【デザインの説明】

・コンセプト

M.グローリアのファサードシステムを採用した事例です。
北入りで駐車場と玄関が隣接するケースですが、
大きなフレームで繋ぐことで、開口部が引き締まって見えます。
機能門柱の隣には5型スクリーンを設置し玄関先のアクセントとしています。
玄関ポーチ横の駐車場との境には、デザイン格子を設け落ち着いた玄関先を演出しています。
隣地境界側の目隠しスクリーンと駐車場のルーフも一体で計画しているので、
スッキリと無駄のない計画とすることができます。

・ポイント

ガーデンにはひとときのデッキとガーデンルーム　ハピーナリラを採用。
ハピーナリラは開口部のバリエーションが豊富なので
今回は正面を腰パネルと袖パネルで組み合わせています。
隣地側も一部袖パネルとしているので外部からの視線も気にならず、
お部屋感覚でお楽しみ頂けます。

【使用商品】
・ガーデンルーム　ハピーナリラ　2間9尺　Ｈ2200
・Ｍ．グローリア
（フレーム、機能門柱、デザイン格子、
スクリーン１・５型、ルーフ）
・ユメッシュＲ型
・人工木デッキ　ひとと木２

※表示金額には消費税・工事費・配送費は含まれていません。また、地域により商品価格が異なる場合があります。予めご了承ください。