RIK リック

足元灯と壁面ライティングが映えるアプローチ

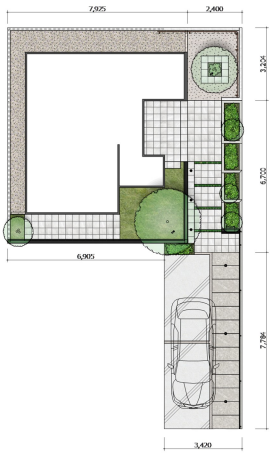

説明文

【デザインの説明】

アプローチの壁面や足元に照明を演出した旗竿地のアプローチです。夜間の段差はつまづきの原因になります。
足元にステップライトを配灯し段差を見やすくし、玄関までの長い動線は連続性のある灯りで奥植栽部分を照らしています。

※表示金額には消費税・工事費・配送費は含まれていません。また、地域により商品価格が異なる場合があります。予めご了承ください。