RIK リック

里山ガーデン

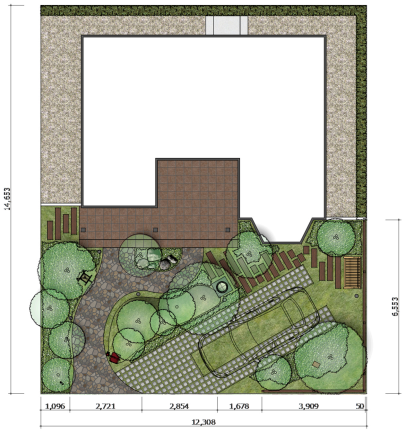

説明文

自然環境を上手に取り込み、永続性のあるお庭を。
また都会生活のかたにも里山の安らぎと美しさを。
昔の良き日本の風景を今に伝承できるお庭です。
まるで雑木林の中を歩いているような感覚になるアプローチを抜けるとバードテーブルが設置してあります。
木々の中で秋から冬になると鳥たちが集まり虫の住みかになるといった、自然との共存を目指しています。

※表示金額には消費税・工事費・配送費は含まれていません。また、地域により商品価格が異なる場合があります。予めご了承ください。