RIK リック

モノトーン色タイルを使用したスタイリッシュモダンなアプローチ

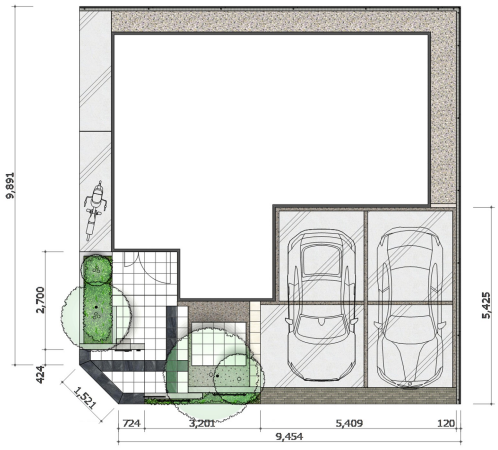

説明文

【デザインの説明】
直線的なデザインを基調とし、アクセントで濃い色のラインを施す事により、より引き締まったデザインに。

グレーとホワイト系のタイルをアプローチ全体に使用したスタイリッシュモダンなアプローチ空間です。

※表示金額には消費税・工事費・配送費は含まれていません。また、地域により商品価格が異なる場合があります。予めご了承ください。