RIK リック

フレーム効果とエッジを効かせる

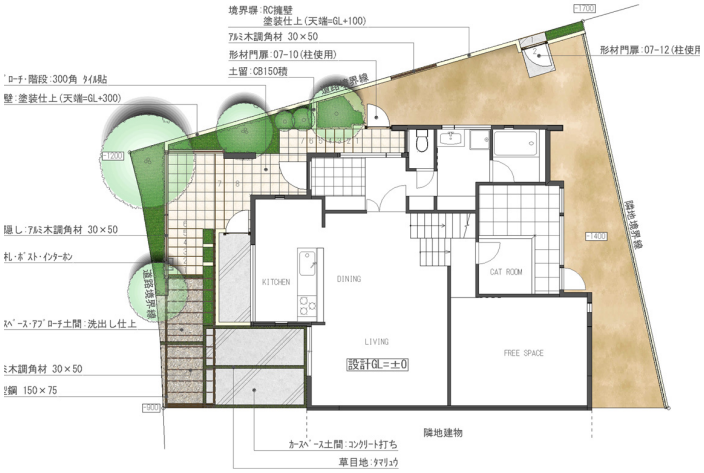

説明文

敷地が母屋と同じため、建物が密着する立地条件。この建物の特徴となっている横桟デザインをエクステリアにも取り入れています。狭い駐車場には、殺風景にならないようにパーゴラを設け、足元の僅かな植え込みスペースには蔓性植物を。柱をつたって伸びた植物が緑のゲートをつくります。