RIK リック

ターコイズブルーに映える

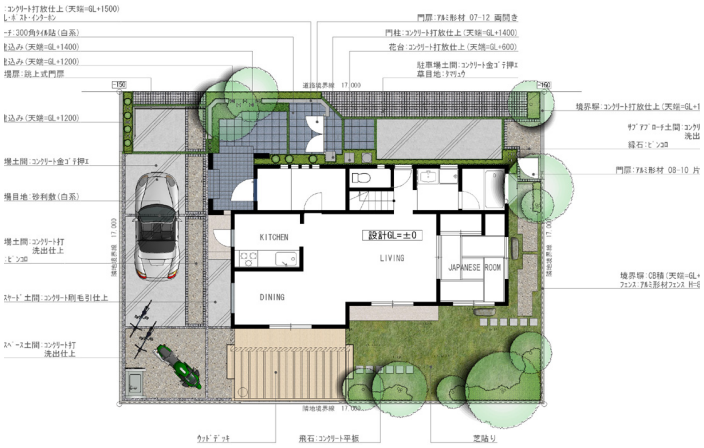

説明文

建物のターコイズブルーを引き立たせるため、コンクリートの打放しとし、スタイリッシュに仕上げました。新緑の頃になれば、建物はもちろん、植物たちも一段と輝きを増すことでしょう。駐車スペースの奥行きに余裕をもたせ、サービスヤードを含む作業スペースを広く設けました。