RIK リック

優雅さとシンプルさを併せ持つエントランス

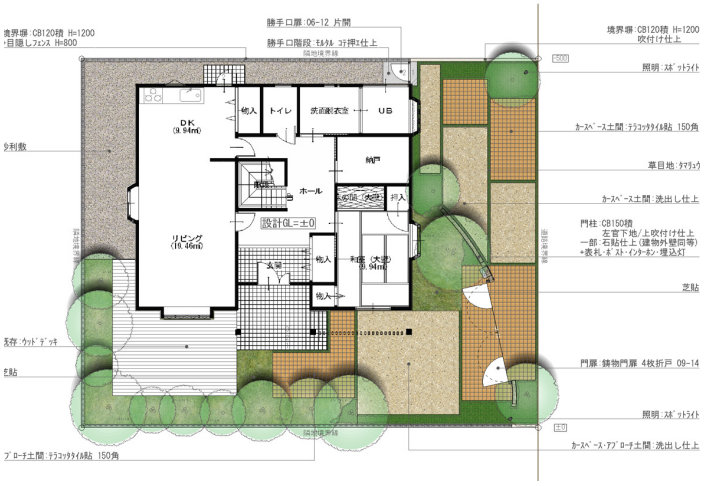

説明文

エクステリア計画においてガレージは広い面積をしめる重要な部分です。道路との奥行がない建物配置での2台駐車の場合、道路に平行に2台配置しがちですが、今回はあえて、「さりげなくそこに止まっている…」というイメージで計画しました。1台はオープン、もう1台はアプローチとの兼用スペースに。車がない時にも殺風景にならないよう配慮し、門廻りも建物と同素材でシンプルにデザイン。絵になるプランとなりました。