RIK リック

狭い空間を広く見せるフロントヤード

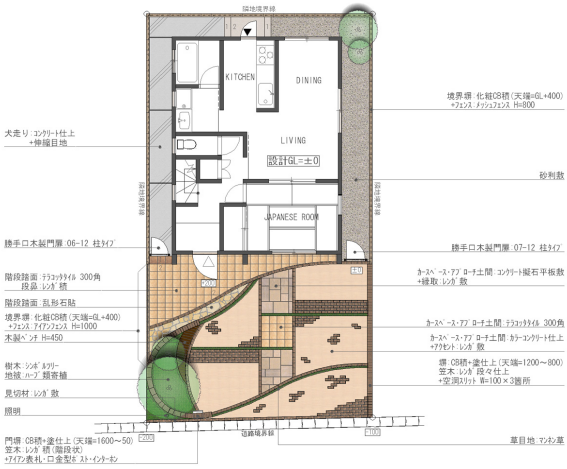

説明文

デザインはオープン外構として、門塀のレンガ笠木を段落ちにして最後には階段段鼻にする事で周囲と調和し、「門柱」というイメージを和らげました。カースペースは通常1台として、来客時には2台駐車できるスペースを確保しました。狭い敷地ですが、ポーチ部分をテラス代わりに使用できる様に広く取り、ご近所の方とベンチに腰をかけて話せるスペースをつくり、庭代わりに活用できる場を提供します。