RIK リック

アトリエのある庭

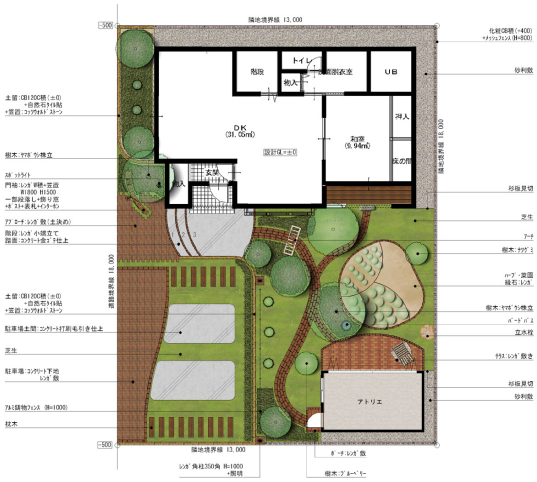

説明文

絵画がご趣味の一家。絵の具は家の中で使うとどうしても壁などを汚しがち。そこで庭にアトリエを設けました。リラックスできる空間にするため、周囲に木々を配し、まるで森の中のよう。バードバスや実のなる木で小鳥を呼び、創作に行き詰ったら菜園で作業をして体を動かせば、またいいアイデアが浮かぶかもしれません壁に付いた絵の具が褪せるとともに、庭のレンガや木々も絵画のような雰囲気を醸し出してくれる事でしょう！