RIK リック

ナチュラルウッドのある生活

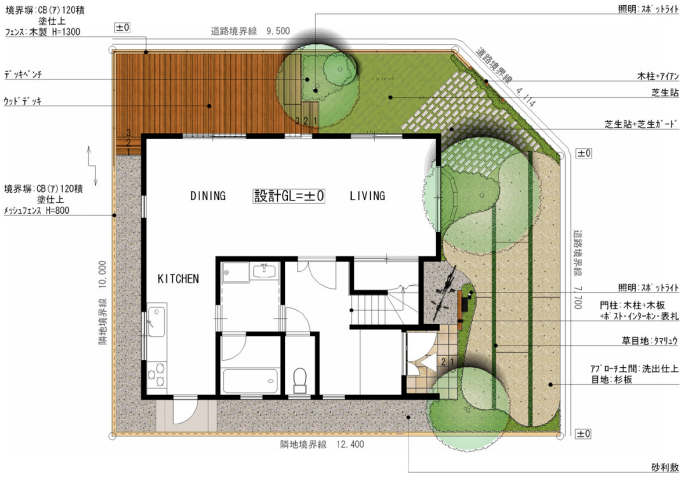

説明文

ダイニング前は庭を一番有効活用出来るウッドのテラスにする事で室内空間がグンッと広がります。また、木製フェンスはデッキ上で座わると道との視線を遮る高さに設定しています。軽自動車の駐車スペースは、庭との一体感を出すために芝生敷きに。敷地コーナー部は、つる性植物を植え込み、将来的に緑の壁をつくる様にしています。