RIK リック

# 枝垂れ桜の優美さが際だつ空間

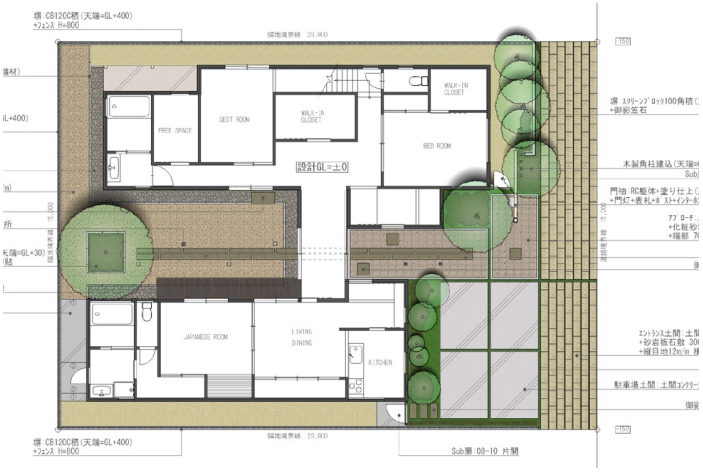

# 説明文

アプローチに敷いた延石が、玄関から中庭を通して通景線となる様計画。また、アイストップにシダレザクラを配する事で、延石がアプローチ・玄関・中庭の3つの空間をつなぎ、一体になっています。エクステリアは建物の外観を損なわない様、工作物を極力設けずシンプルに。ただし、春になれば中庭のシダレザクラの優美な姿は、観るものの心を奪う事でしょう…。